

RESURSE CINEGETICE a.2020-2021

Raportul recoltării exemplarelor din specii de faună de interes cinegetic în sezonul de vânătoare 2020-2021 *SVPM

Nr. d/o	Subdiviziunea Teritorială	Specii de faună de interes cinegetic												Cotele de recoltare aprobate	Recoltat
		Porumbei		Prepelețe		Rață, lișiță, găinușă de baltă		Gâscă		Fazan		Iepure de câmp			
		Cotele de recoltare aprobate	Recoltat	Cotele de recoltare aprobate	Recoltat	Cotele de recoltare aprobate	Recoltat	Cotele de recoltare aprobate	Recoltat	Cotele de recoltare aprobate	Recoltat	Cotele de recoltare aprobate	Recoltat		
1	Anenii Noi	500	500	500	500	650	650	40	40	1200	1005	400	400	nelimitat	108
2	Bălți	100	48	100	71	100	93	10	9	500	150	100	30		15
3	Basarabeasca	200	200	100	100	100	78	10	2	300	193	150	149		48
4	Briceni	100	95	150	148	300	298	30	30	300	258	250	248		69
5	Cahul	800	762	600	540	1500	1420	450	426	800	756	600	532		96
7	Cantemir	450	246	100	100	300	300	50	50	500	301	250	216		68
8	Călărași	300	298	100	100	200	154	10	0	1000	892	300	209		157
9	Căușeni	500	493	550	550	500	500	20	6	1200	976	600	583		145
10	Chișinău	300	290	350	350	100	100	10	2	1300	1217	300	235		64
11	Cimișlia	700	691	500	494	300	289	15	12	600	575	300	293		120
12	Criuleni	700	617	550	548	300	300	15	10	1000	517	400	193		65
13	Dondușeni	200	200	150	150	250	236	10	5	350	340	400	368		88
14	Drochia	150	150	150	150	250	216	10	7	250	230	200	200		64
15	Dubăsari	400	380	550	532	600	563	20	20	300	294	200	165		67
16	Edineț	300	300	50	50	500	500	20	7	400	294	450	418		115
17	Fălești	450	450	100	100	500	500	25	25	500	240	450	448		231
18	Florești	250	186	100	100	200	199	10	10	400	366	250	174		118
19	Glodeni	150	150	100	100	400	400	20	20	300	211	350	335		74
20	Hâncești	550	357	550	510	300	295	15	12	1300	652	400	308		248
21	Ialoveni	500	436	500	405	450	431	15	9	1400	1093	500	448		73
22	Leova	500	481	200	180	300	277	20	3	500	379	150	67		152
23	Nisporeni	300	261	300	300	300	280	10	0	750	399	200	148		51
24	Oenița	250	242	200	198	300	300	10	10	400	270	200	200		90
25	Orhei	700	699	500	500	400	400	10	10	1100	932	400	383		264
26	Râșcani	300	298	150	148	500	497	20	19	200	198	450	449		169
27	Rezina	200	200	200	186	300	290	20	15	250	225	350	342		76
28	Sângerei	200	186	200	200	400	385	20	12	300	294	550	512		137
29	Soroca	400	380	100	100	400	356	30	2	300	264	450	446		154
30	Strășeni	600	579	250	213	500	474	10	8	1000	960	200	158		136
31	Șoldănești	100	100	100	100	300	300	10	10	700	116	200	194		69
32	Ștefan Vodă	650	644	450	449	400	400	10	10	1500	996	600	577		85
33	Taraclia	300	300	350	232	400	340	100	29	300	208	250	144		53
34	Telenești	200	200	150	150	400	374	20	12	500	464	250	234		67
35	Ungheni	400	393	400	400	500	498	25	23	900	411	400	356		201
36	UTA Găgăuzia	300	300	500	500	300	300	30	30	400	400	400	400		31
TOTAL		13000	12112	9900	9454	13500	12993	1150	895	23000	17076	11900	10562		nelimitat

Raportul recoltării exemplarelor din specii de faună de interes cinegetic în sezonul de vânătoare 2020-2021 *SVPM

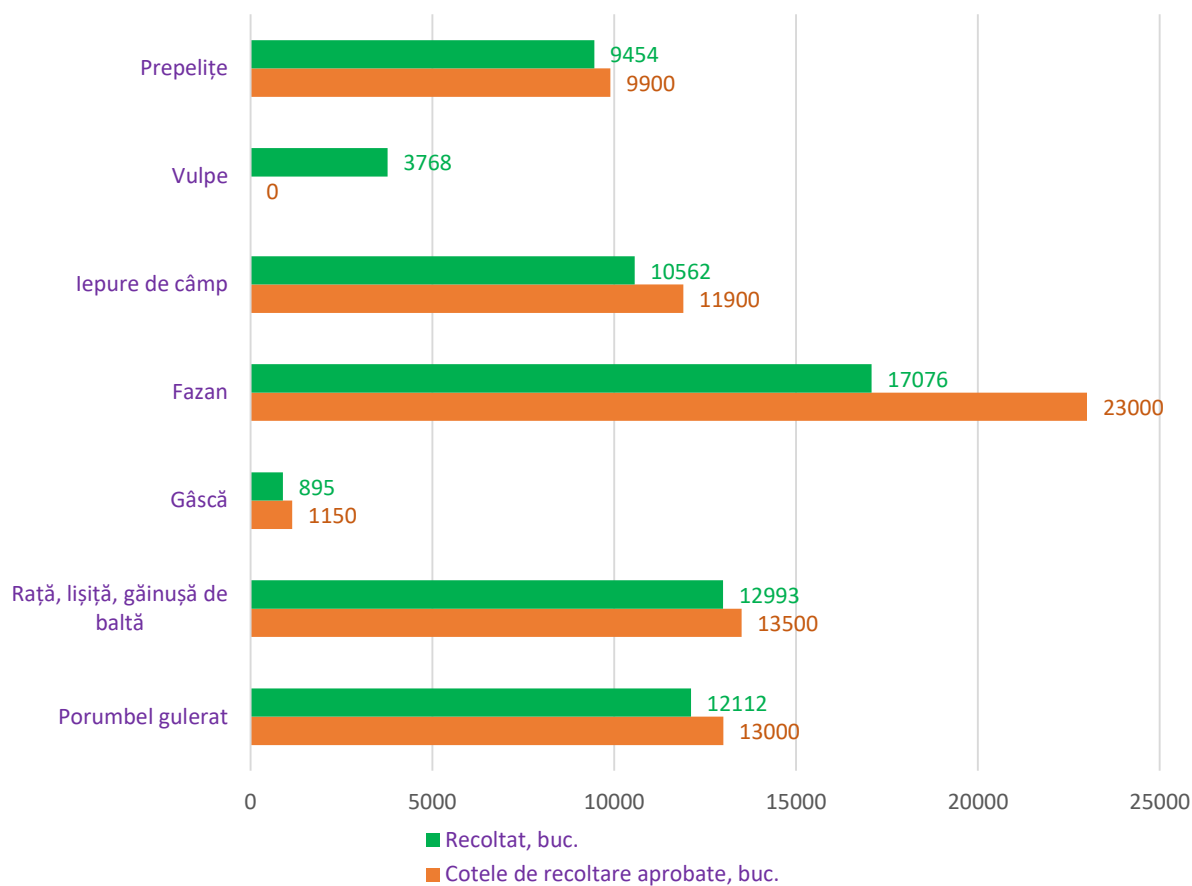

Recoltarea exemplarelor din specii de faună de interes cinegetic în sezonul de vânătoare 2020-2021 *SVPM

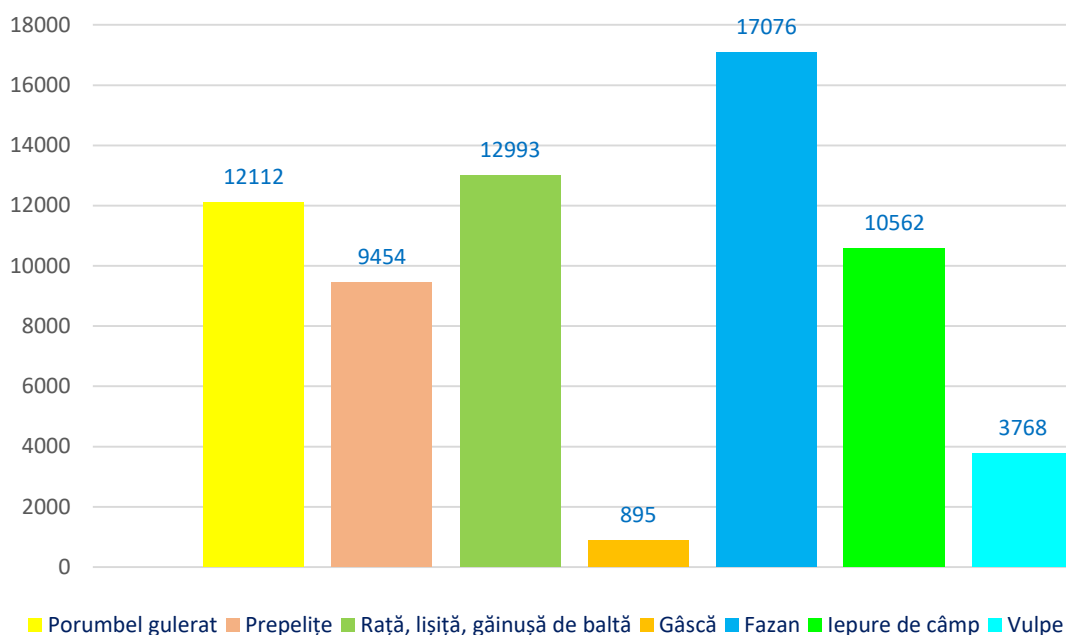

Recoltarea exemplarelor din specii de faună de interes cinegetic în sezonul de vânătoare 2020-2021, pe subdiviziuni teritoriale

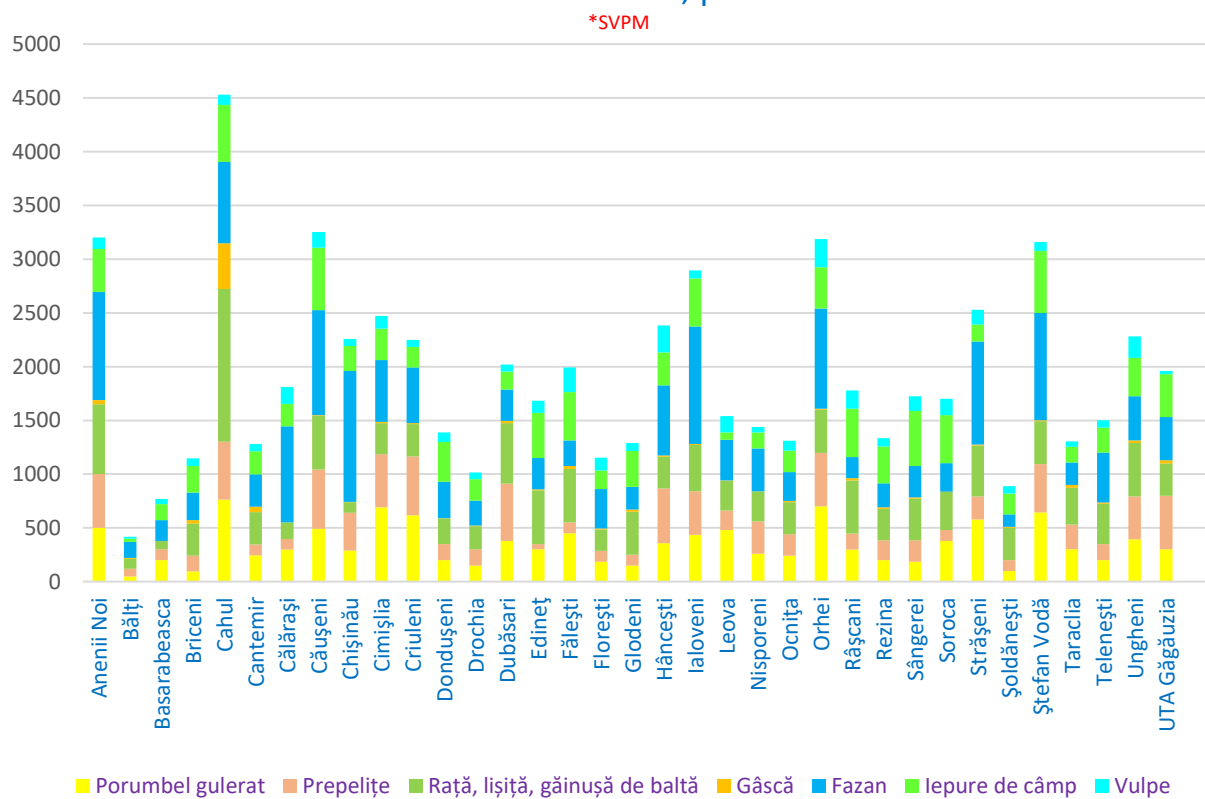

**Raportul recoltării exemplarelor din specii de faună de interes cinegetic în
sezonul de vânătoare 2020-2021 *A.,Moldsilva***

Nr. d/ o	Denumirea unității silvice	Specii de faună de interes cinegetic							
		Mistreți		Vulpe		Șacali		Câini hoinari	
		Cotele de recoltare aprobate	Recoltat	Cotele de recoltare aprobate	Recoltat	Cotele de recoltare aprobate	Recoltat	Cotele de recoltare aprobate	Recoltat
1	Î.S. „Întreprinderea pentru Silvicultură Călărași”	6	2		0		0		0
2	Î.S. „Întreprinderea pentru Silvicultură Chișinău”	11	8		2		0		0
3	Î.S. „Întreprinderea pentru Silvicultură Comrat”	15	5		0		0		0
4	Î.S. „Întreprinderea pentru Silvicultură Edineț”	25	6		0		0		0
5	Î.S. „Întreprinderea pentru Silvicultură Glodeni”	10	0		9		0		0
6	Î.S. „Întreprinderea pentru Silvicultură „Hîncești-Silva”	50	4		24		0		0
7	Î.S. „Întreprinderea pentru Silvicultură Iargara”	33	15		5		0		0
8	Î.S. „Întreprinderea pentru Silvicultură Nisporeni-Silva”	8	4		0		0		0
9	Î.S. „Întreprinderea pentru Silvicultură Orhei”	14	1	nelimitat	0	nelimitat		nelimitat	
10	Î.S. „Întreprinderea pentru Silvicultură Silva-Centru	10	6		0		0		0
11	Î.S. „Întreprinderea pentru Silvicultură Silva-Sud Cahul”	4	1		2		0		0
12	Î.S. „Întreprinderea pentru Silvicultură Soroca”	5	2		2		0		0
13	Î.S. „Întreprinderea pentru Silvicultură Tighina”	72	5		4		0		0
14	Î.S. „Întreprinderea Silvocinegetică „Cimișlia”	14	10		0		0		0
15	Î.S. „Întreprinderea Silvocinegetică „Manta V”	12	4		6		0		1
16	Î.S. „Întreprinderea Silvocinegetică „Sil-Răzeni”	8	3		5				7
17	Î.S. „Întreprinderea Silvocinegetică „Strășeni”	6	4		2		0		2
TOTAL		303	80	0	61	0	0	0	10

Raportul recoltării exemplarelor din specii de faună de interes cinegetic în sezonul de vânătoare 2020-2021 *A.,„Moldsilva”

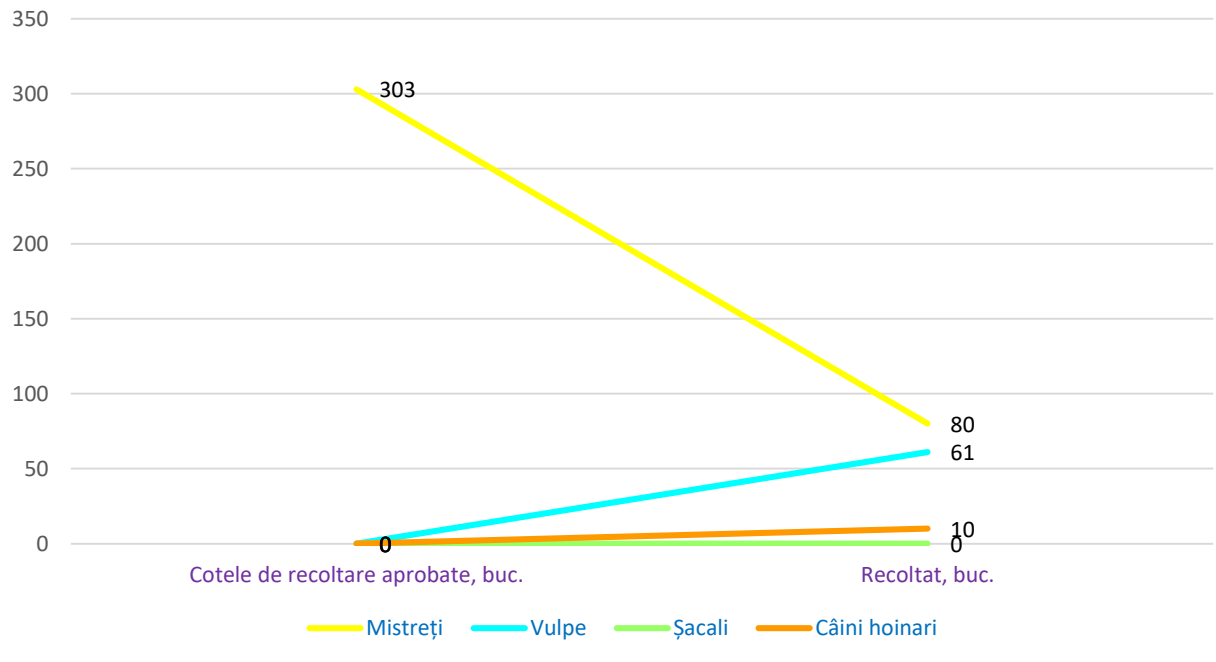

Dinamica recoltării exemplarelor din specii de faună de interes cinegetic în sezonul de vânătoare 2020-2021, buc. *A.,„Moldsilva”

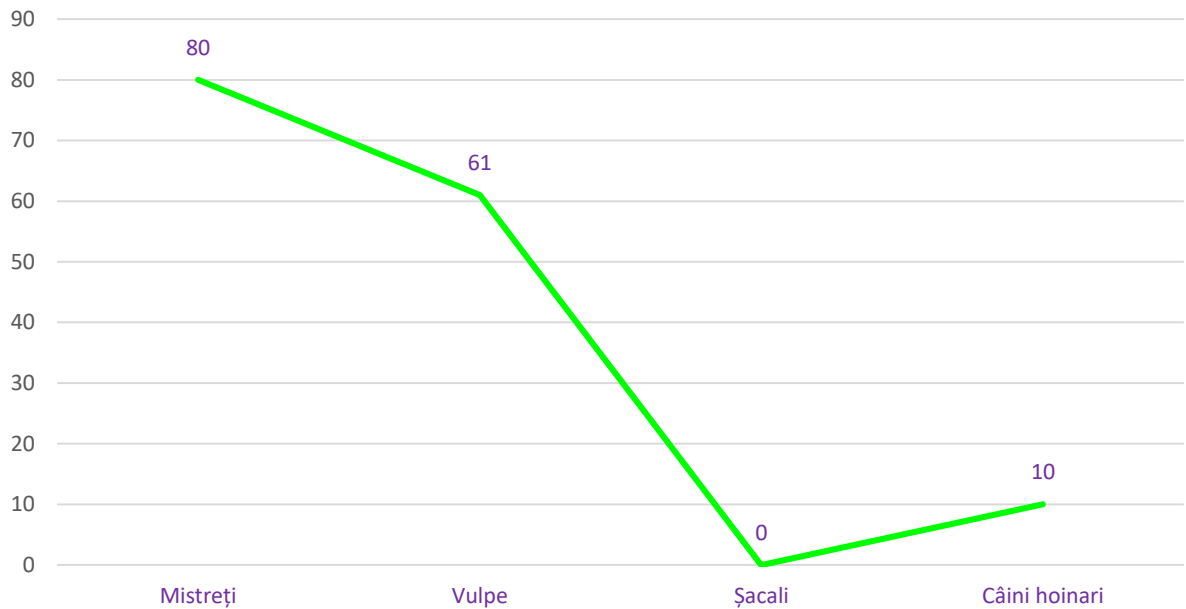

Recoltarea exemplarelor din specii de faună de interes cinegetic în sezonul de vânătoare 2020-2021 *A.,„Moldsilva”

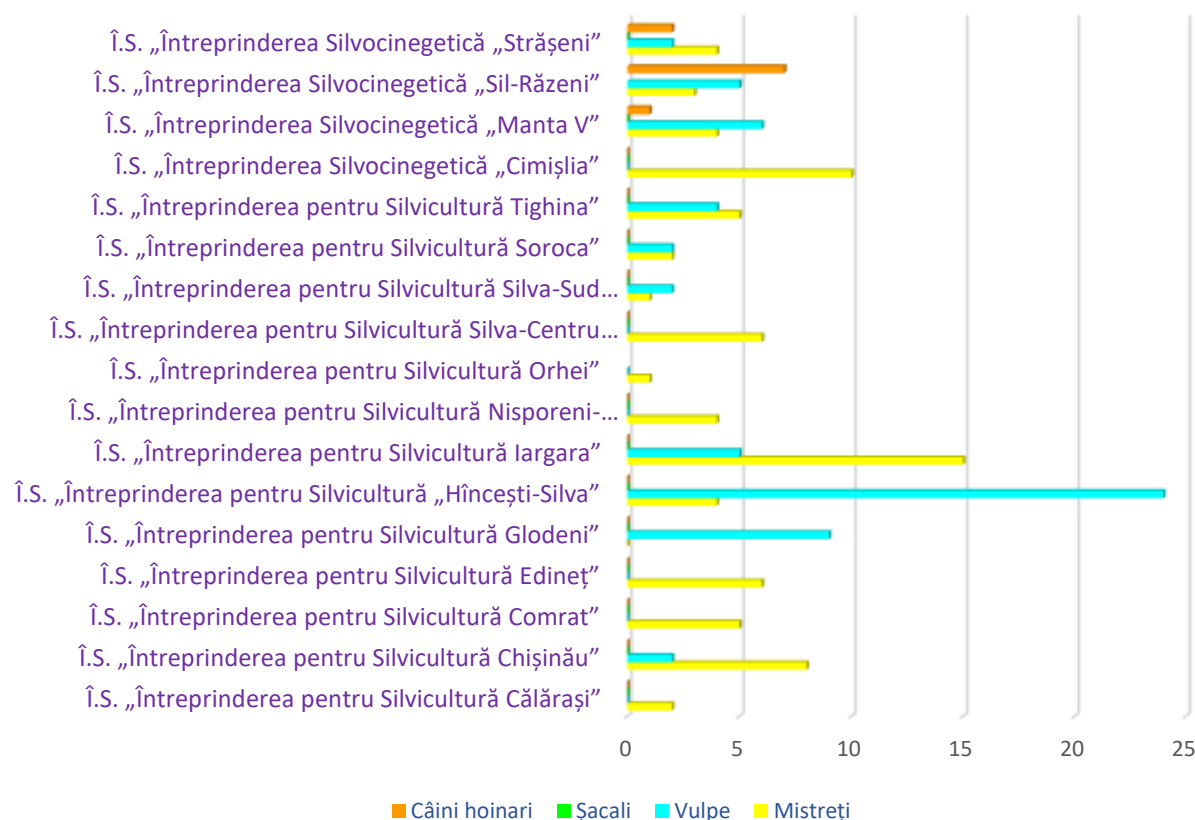

Raportul recoltării vânatului la mamifere în fondul forestier gestionat de către Agenția „Moldsilva” în scopul completării colecției de animale pentru expoziții zoologice (scop cultural) a Muzeului Național de Etnografie și Istorie Naturală în sezonul de vânătoare 2020-2021 *A.,„Moldsilva”

Nr. d/o	Specia/genul	Cantitatea aprobată (unități (ex.) spre recoltare)	Recoltat, ex.	Locul de recoltare (dobândire)
1.	Mistreț (<i>Sus scrofa</i>) – mascul	1	0	Î.S. „Întreprinderea Silvocinegetică „Strășeni”
2.	Mistreț (<i>Sus scrofa</i>) – femelă	1	0	
3.	Cerb pătat (<i>Cervus nippon</i>) – mascul	1	1	
4.	Cerb pătat (<i>Cervus nippon</i>) – femelă	1	1	
5.	Căprior (<i>Capreolus capreolus</i>) – mascul	1	0	
6.	Căprior (<i>Capreolus capreolus</i>) – femelă	1	1	
7.	Bursuc (<i>Meles meles</i>) – mascul*	1	0	
Total		7	3	

Raportul recoltării vânatului la mamifere în scop cultural pentru completarea colecției de animale a Muzeului Național de Etnografie și Istorie Naturală în sezonul de vânătoare 2020-2021 *A.,Moldsilva*

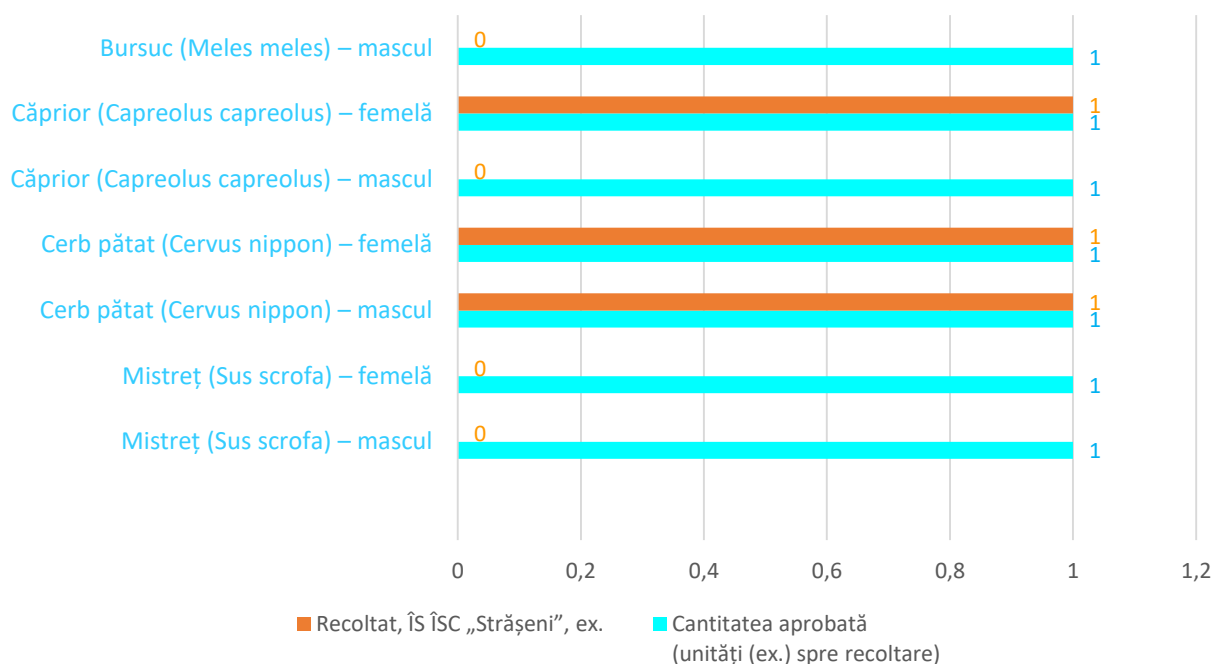

Notă:

1. *SVPM - informație prezentată conform datelor Asociației Obștești „Societatea Vânătorilor și Pescarilor din Republica Moldova”;
2. *A.,Moldsilva” - informație prezentată conform datelor Agenției „Moldsilva”;
3. * - conform informației prezentate de către Agenția „Moldsilva”, vânătoarea la viezure (**bursuc**) nu s-a putut organiza, deoarece această specie a intrat în „hibernare” la sfârșitul toamnei.