



Introducere în CITES



CITES

- CITES este Convenția privind comerțul internațional cu specii sălbatice de faună și floră pe cale de dispariție
- CITES a fost semnată la 3 martie 1973, și a intrat în vigoare la data de 1 iulie 1975



CITES funcționează de aproape

50 de ani



CITES

- Scopul CITES este de a se asigura că fauna și flora sălbatică din comerțul internațional nu sunt exploatare în mod irațional



CITES

- CITES este o convenție internațională care combină teme privind natura sălbatică și comerțul cu un instrument obligatoriu din punct de vedere juridic pentru atingerea obiectivelor de conservare și utilizare durabilă.

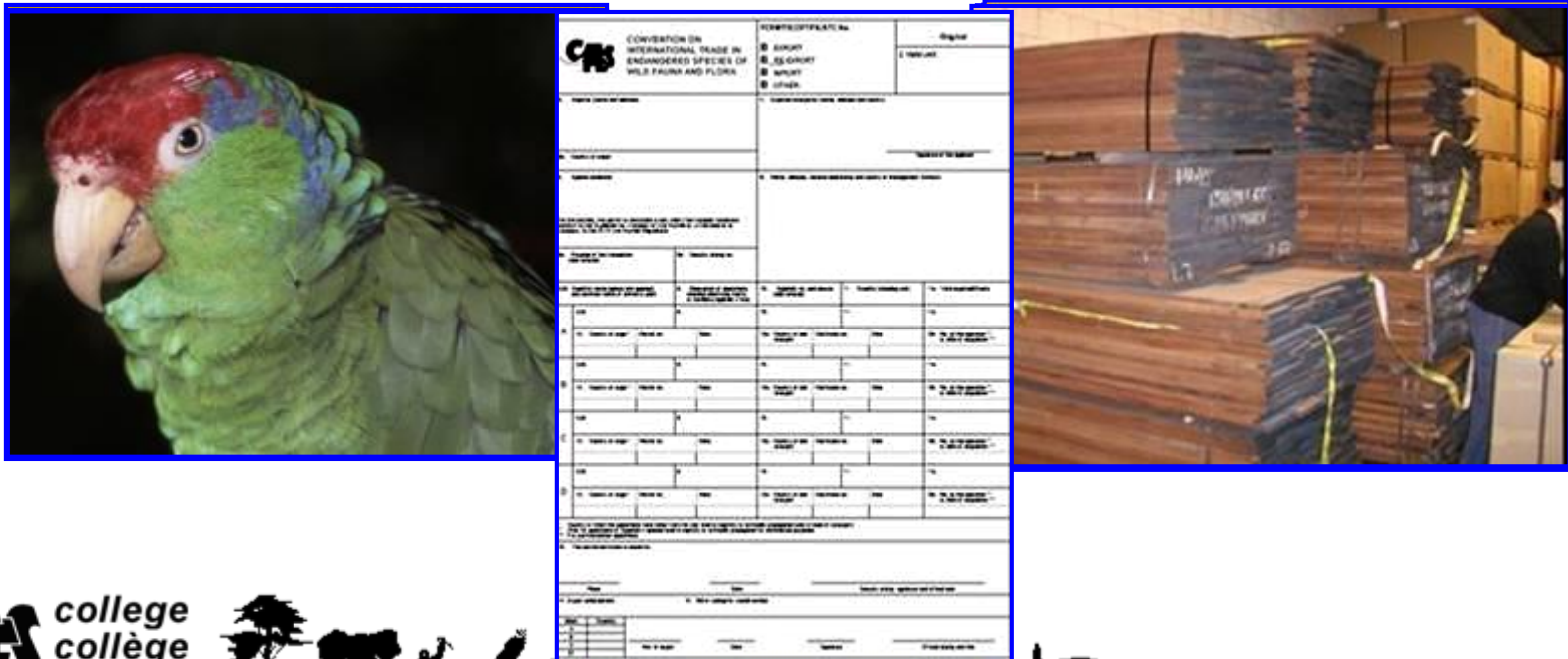

CITES

- Convenția stabilește un cadru juridic internațional cu mecanisme procedurale comune pentru controlul cel mai strict al comerțului internațional cu specii amenințate cu dispariția și pentru o reglementare eficientă a comerțului internațional cu celelalte specii.

CITES CONVENTION ON INTERNATIONAL TRADE IN ENDANGERED SPECIES OF WILD FAUNA AND FLORA		PERMIT/CERTIFICATE No.	Origin
		<input type="checkbox"/> EXPORT <input type="checkbox"/> RE-EXPORT <input type="checkbox"/> IMPORT <input type="checkbox"/> OTHER:	2. Valid until
A. Species (name and address)		1. Applicant's name (name, address and country)	
B. Country of origin		3. Name, address and country of destination	
C. Special conditions			
D. Particulars of specimen			
1. Quantity of each specimen (state number, sex, age, etc.) 2. State to which the specimens were taken from the wild 3. Date of acquisition of specimens (state date of capture or date of acquisition of specimens) 4. The permit/consent is issued to:			
Place		Date	
4. Export authorization		5. Import authorization	
State	Quantity	Place of origin	Date
A			
B			
C			
D			

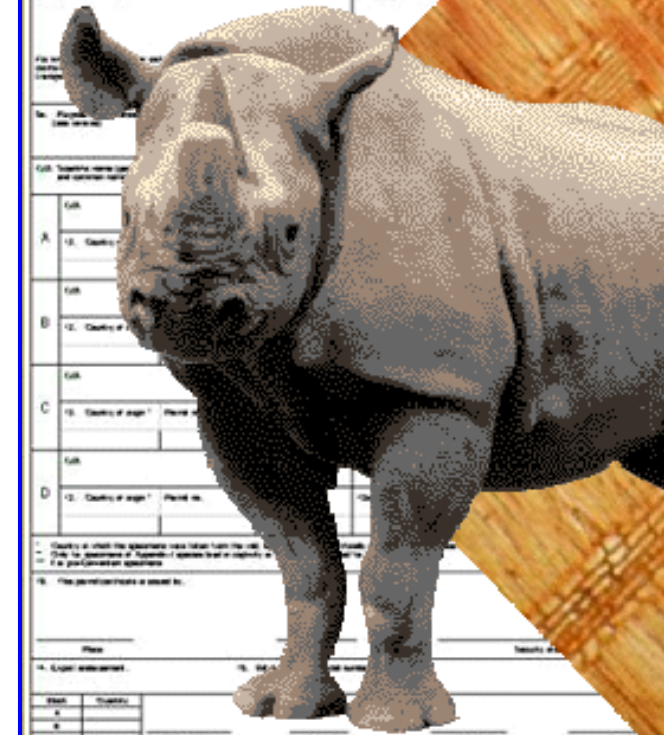

CITES

- Acest cadru și mecanismul procedural comun sunt acum utilizate de 180 de țări pentru a reglementa și monitoriza comerțul internațional cu specii incluse în listă.



Textul CITES

- Textul Convenției subliniază prevederile de bază pentru comerț și obligațiile fiecărei părți, inclusiv:
 - Proceduri și cerințe comerciale
 - Măsuri de executare
 - Facilitarea comerțului
 - Scutiri și proceduri speciale
 - Marcare
 - Confiscări
 - Raportare
 - Comerț cu non-părți
 - Modificarea anexelor (amendamente)



Rezoluții și Decizii

- Conferința părților adoptă **rezoluții** pentru a ghida interpretarea și punerea în aplicare a convenției și **decizii** pentru a oferi instrucțiuni specifice, pe termen scurt, cu termene limitate.
- **89** de rezoluții și **196** de hotărâri sunt în vigoare

Conf. 16.3

CITES Strategic Vision: 2008-2020

THE CONFERENCE OF THE PARTIES TO THE CONVENTION
- Strategic Vision: 2008-2020, annexed to this Resolution.



CITES Appendices

- Speciile supuse reglementării CITES sunt incluse în **trei** Anexe

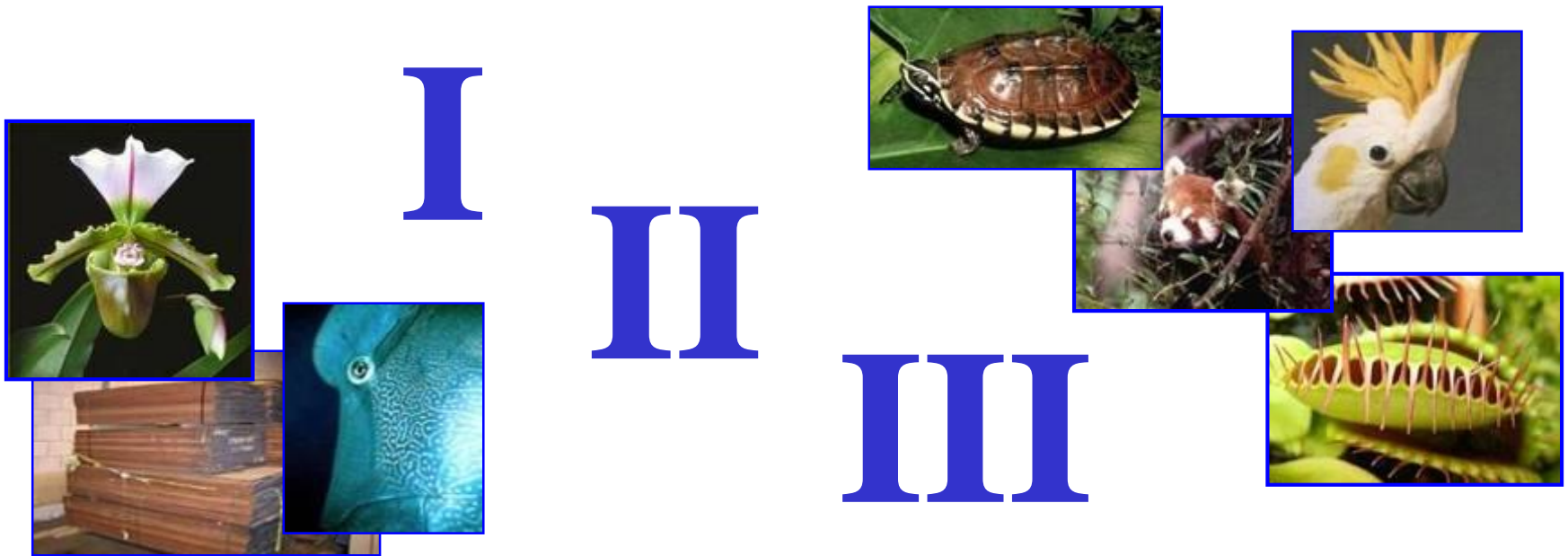

„**Specie**” – înseamnă orice specie, subspecie sau una dintre populațiile lor izolate geografic



Anexele CITES

Anexa I

- cuprinde toate speciile amenințate de dispariție, care sunt sau ar putea fi afectate de comerț
- vânzările internaționale (comerciale) cu exemplare prelevate din sălbăticie este în general **interzis**
- 704 de specii + 30 sspp.(subspecii) **de animale** și 395 specii + 4 sspp.(subspecii) + 12 var.(varietăți) **de plante**. Total: 1099 spp. + 34 sspp. + 12 var. (feb. 2023)

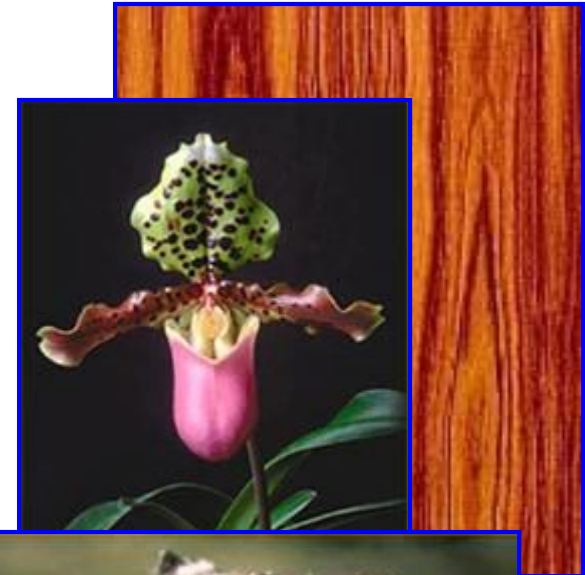

CITES Appendices

Anexa II

- toate speciile care, cu toate că nu sunt încă neapărat amenințate de dispariție, ar putea deveni în cazul în care comerțul cu indivizi ai acestor specii nu ar fi supus unei reglementări stricte, avînd drept scop evitarea unei exploatari incompatibile cu supraviețuirea lor
- Comerțul internațional este permis, dar este **reglementat**
- 5466 specii + 16 sspp. de **animale** și 33764 specii (inclusiv 110 populații) de **plante**. Total: 39230 specii și 16 subspecii (97 % din speciile din listă) (feb. 2023)



Anexele CITES

Anexa III

- specii pentru care o țară le cere părților (altor țări) ajutor la protecția acestora
- comerțul internațional **este permis, dar reglementat** (mai puțin restrâns decât apendicele II)
- 372 specii + 22 subspecii de animale și
134 specii + 1 varietate de plante. Total: 506 spp.
22 sspp. + 1 var. (feb. 2023)



Speciile în comerț

- Nu toate speciile enumerate apar în comerț
- Din cele 34.782 de specii enumerate, aproximativ 3.680 de specii de animale și 9.577 de specii de plante au apărut în comerț în perioada 2004-2008.
- Dintre acestea, 11.076 de specii au apărut în 100 sau mai puține transporturi la nivel mondial în această perioadă.
- În total, 157 de specii de animale și 1.878 de specii de plante au reprezentat 90% din tranzacțiile CITES în această perioadă.



Anexele CITES

- Anexele necesită o interpretare atentă
- - Listele de specii pot fi adnotate pentru a specifica:
 - **includerea sau excluderea** unor populații, subspecii, specii, grupuri de specii sau taxoni mai mari desemnate separat geografic, care pot include **cote de export**; și
 - **tipurile de exemplare (indivizi) sau cotele de export**

I	Appendices II	III
ZYGOPHYLLACEAE Lignum-vitae	<i>Bulnesia sarmientoi</i> #11 <i>Guaiaacum</i> spp. #2	

#11 Logs, sawn wood, veneer sheets, plywood, powder and extracts.

#2 All parts and derivatives except:

- seeds and pollen; and
- finished products packaged and ready for retail trade.



Părți și derivate

- Părțile și derivatele sunt întotdeauna incluse pentru speciile în Anexa I și pentru speciile de animale incluse în Anexa II

	Anexa I	Anexa II	Anexa III
Părți și derivate de animale	Întotdeauna incluse	Întotdeauna incluse	Incluse dacă sunt specificate
Părți și derivate de plante	Întotdeauna incluse	Incluse dacă sunt specificate	Incluse dacă sunt specificate

- Adnotările la listele pentru plante din Anexa II și pentru speciile din Anexa III determină ce părți și derivate sunt incluse (*Părțile au convenit că, pentru speciile de plante incluse în Anexa II, dacă lipsește o adnotare referitoare la respectiva specie, aceasta indică faptul că toate părțile și derivatele sunt recunoscute ca fiind incluse*)



Permise și Certificate CITES

- CITES reglementează exportul, reexportul, importul și introducerea din mare a plantelor și animalelor vii și moarte, cât și a părților și derivatelor acestora (numai a speciilor enumerate) printr-un sistem de permise și certificate
- Aceste permise sau certificate pot fi eliberate numai dacă sunt îndeplinite anumite condiții și care trebuie prezentate la plecarea sau intrarea într-o țară
- Pentru speciile din Anexele I și II, cele mai importante condiții sunt achiziționarea legală și ca comerțul internațional să nu fie în detrimentul supraviețuirii lor în sălbăticie.



Colaborarea și cooperarea

- Colaborarea și cooperarea la nivel național sunt esențiale pentru implementarea CITES
- Autoritățile CITES
- Sectoarele de resurse
- Vama
- Poliția
- Judiciar
- Părțile interesate care sunt afectate, inclusiv sectorul privat



Cum funcționează CITES

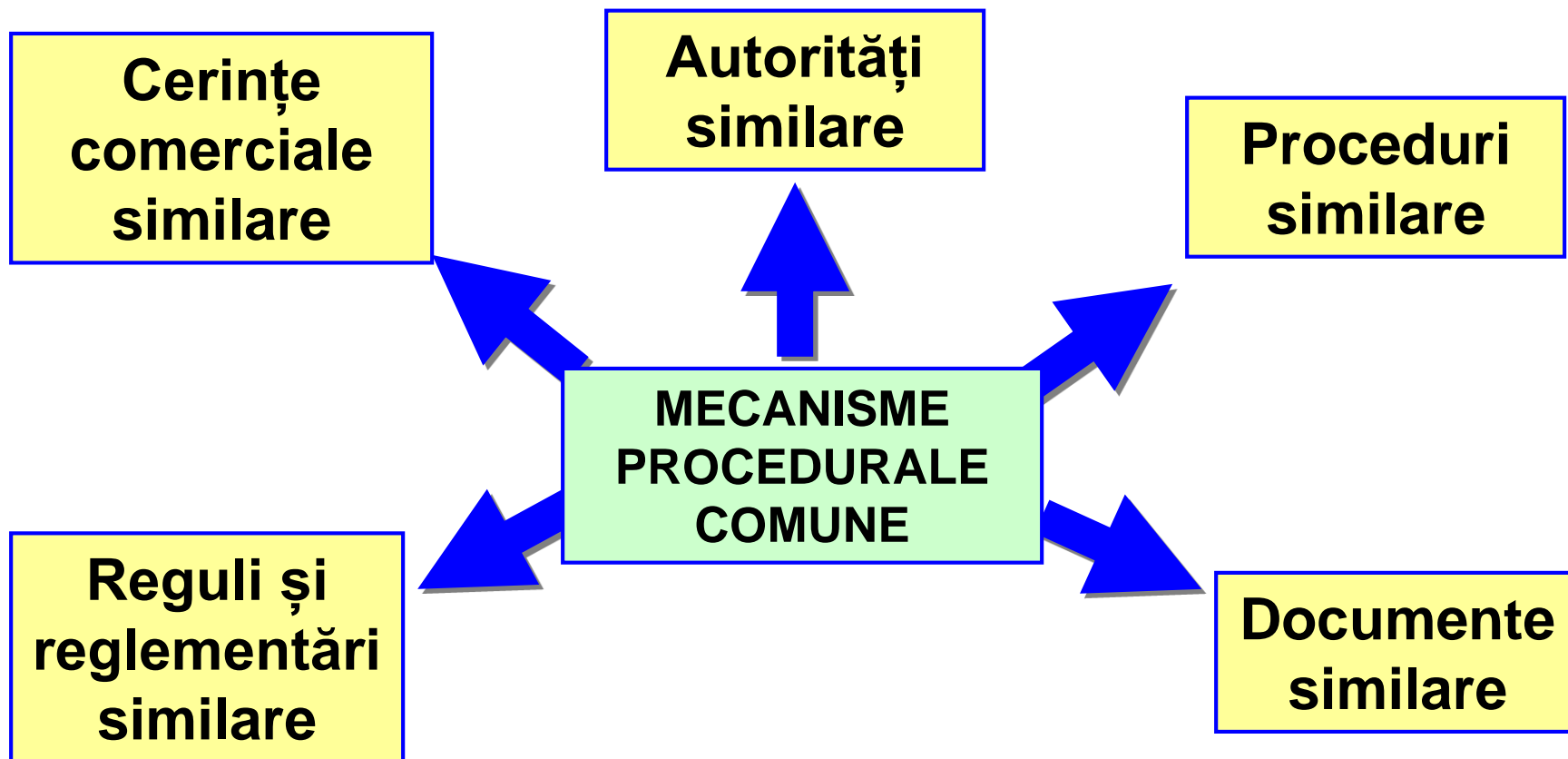

Structura CITES

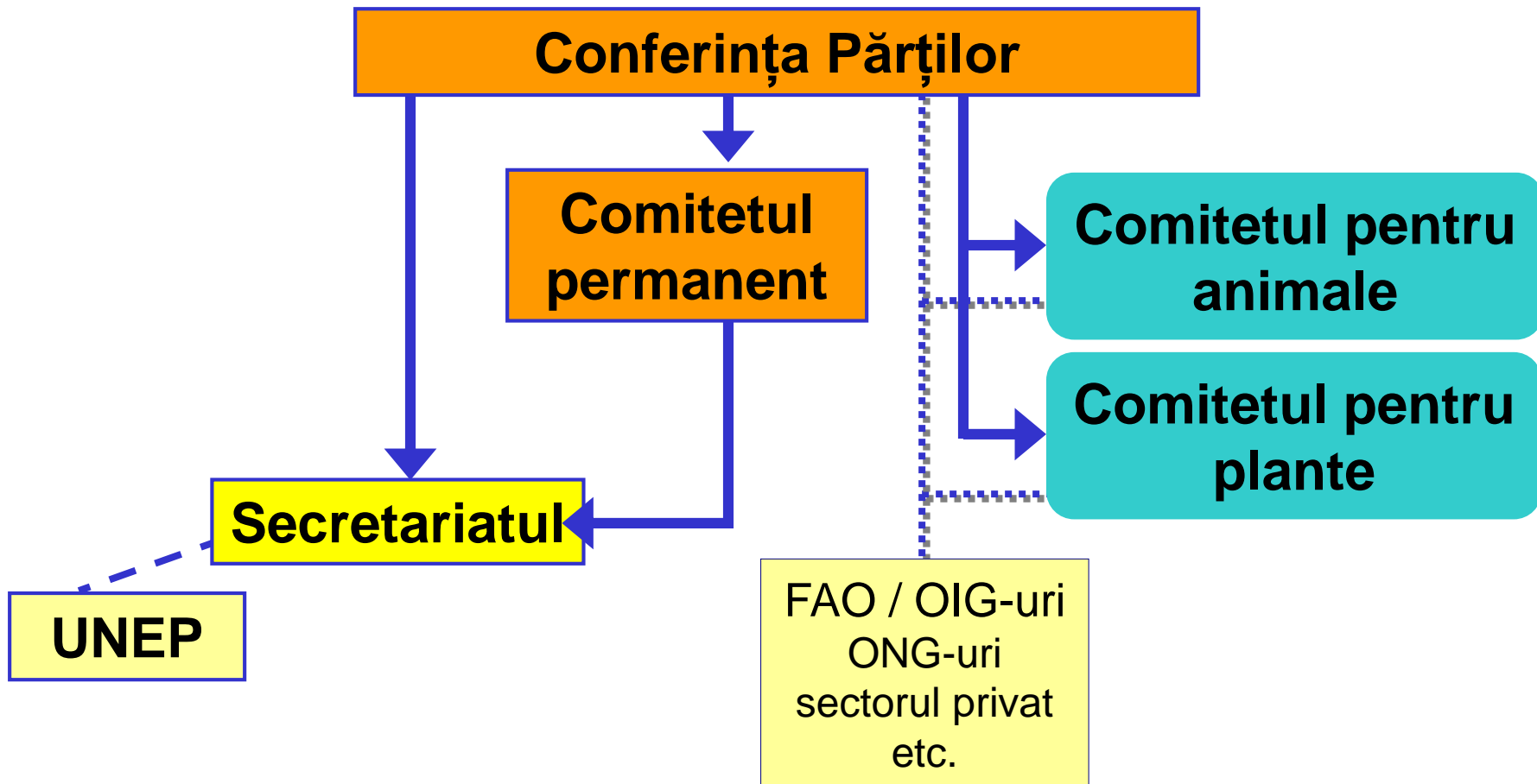

Structura CITES

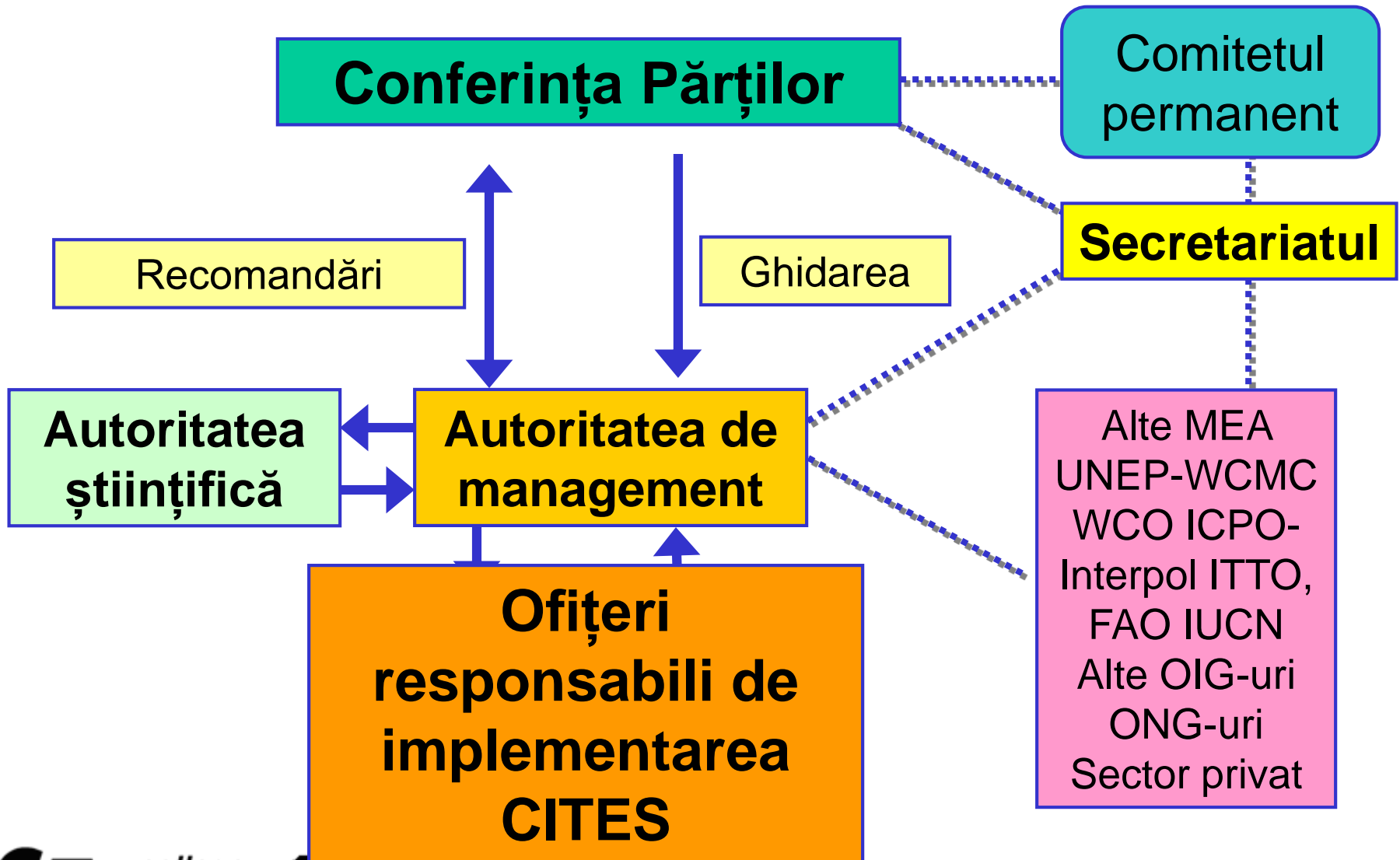

Comerțul cu țările non-părți

- În cazul în care tranzacțiile de export sau reexport către, sau de import dintr-o țară care este non-parte CITES, poate fi acceptată documentația comparabilă emisă de autoritățile competente, care respectă în mod substanțial cerințele CITES pentru permise și certificate.
- Părțile acceptă documente din partea statelor care nu sunt părți la convenție numai dacă detaliile autorităților competente și ale instituțiilor științifice ale acestor state sunt incluse în registrul online CITES.
- Acest lucru se aplică și exemplarelor aflate în tranzit destinate sau care provin din țările non-părți



Rezumat

- CITES este un acord internațional între guverne menit să asigure că nici o specie de faună sau floră sălbatică nu este exploatată în mod nedurabil pentru comerțul internațional
- Convenția stabilește cadrul juridic internațional și mecanismele procedurale comune pentru o reglementare eficientă a comerțului internațional cu specii din anexele-II și -III și pentru controlul cel mai strict al comerțului internațional cu speciile din anexa-I.
- Colaborarea inter-agenție și intersectorială este esențială pentru implementarea eficientă a CITES



Rezumat

- CITES reglementează comerțul internațional cu fauna și flora sălbatică enumerate în anexele sale pe baza unui sistem de permise și certificate care se eliberează atunci când sunt îndeplinite anumite condiții și care trebuie prezentate la plecarea și intrarea într-o țară.
- Pentru speciile din anexele II și –III, comerțul internațional este permis, dar reglementat, iar pentru speciile din anexa I, comerțul internațional (comercial) cu exemplare sălbatică este în general interzis.
- Conferința părților este organul decizional suprem în CITES



Comerțul ar trebui să fie legal, durabil și monitorizat

Comerțul legal

poate fi benefic atât pentru conservarea speciilor sălbatice, cât și pentru mijloacele de trai



Comerțul ilegal poate reprezenta un risc grav pentru conservarea speciilor sălbatice



CITES Secretariat Geneva

www.cites.org

